EIN PROJEKT VON

Whitestone GROUP

Top D4 Haus D - 4 Zimmer-Eigentum

Wohnnutzfläche **162,03 m²**
Außenbereiche **47,07 m²**

MIRABELLE PREMIUM SUITES

Easy Living Laxenburg

2061 Laxenburg
Herzog-Albrecht-Straße 14-16

WOHNKÜCHE	64,44 m²
ZIMMER 1	28,97 m²
ZIMMER 2	18,11 m²
ZIMMER 3	11,83 m²
DU+BW-BAD/WC	6,64 m²
DU-BAD/WC	3,98 m²
DU-BAD	4,43 m²
WC	1,74 m²
GANG	13,63 m²
ABSTELLRAUM 1	6,19 m²
ABSTELLRAUM 2	2,07 m²
3 BALKONE	14,82 m²
TERRASSE	32,24 m²

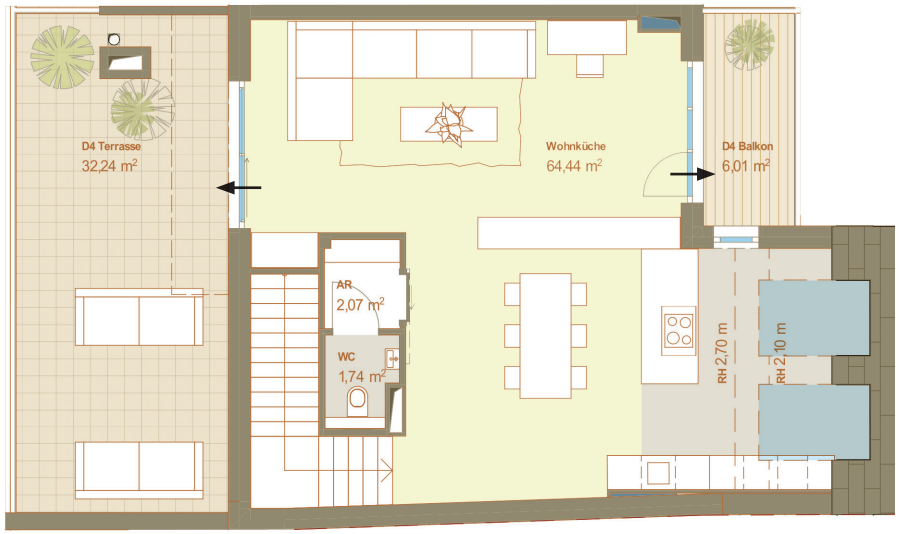

2. Obergeschoß
gesamt **68,25 m²**

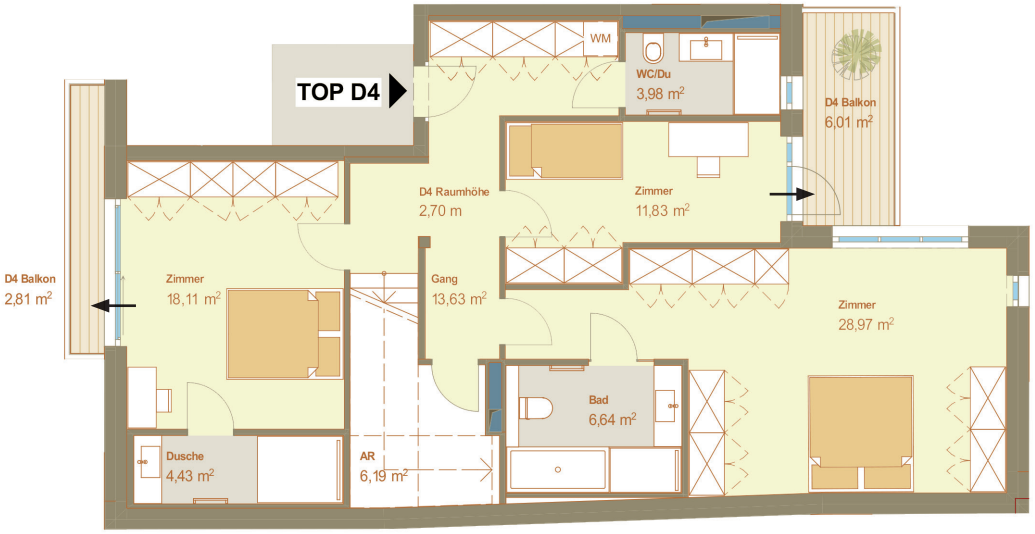

1. Obergeschoß
gesamt **93,78 m²**

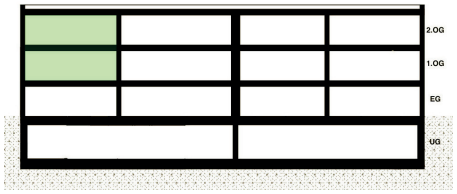

Die in den Plänen eingezeichneten Einrichtungsgegenstände dienen nur der Illustration bzw. als Vorschlag und sind nicht Gegenstand des Vertrages. Boden- und Wandbeläge, Elektro-, Sanitär und sonstige Ausstattung laut gültiger Bau- und Ausstattungsbeschreibung. Maße sind Rohbaumaße (ohne Verputz); zulässige Bautoleranzen betragen 1-3 cm. Größen des Raums und der Wohnung können sich durch die Detailplanung geringfügig ändern. Für die Bestellung von Einbaumöbel sind Naturmaße erforderlich! Unverbindliche Plankopie, Druckfehler, Irrtum oder Änderung vorbehalten.